

21.06.2007
 95,0 x 29,7 cm
 21.06.2007
 95,0 x 29,7 cm
 21.06.2007
 95,0 x 29,7 cm

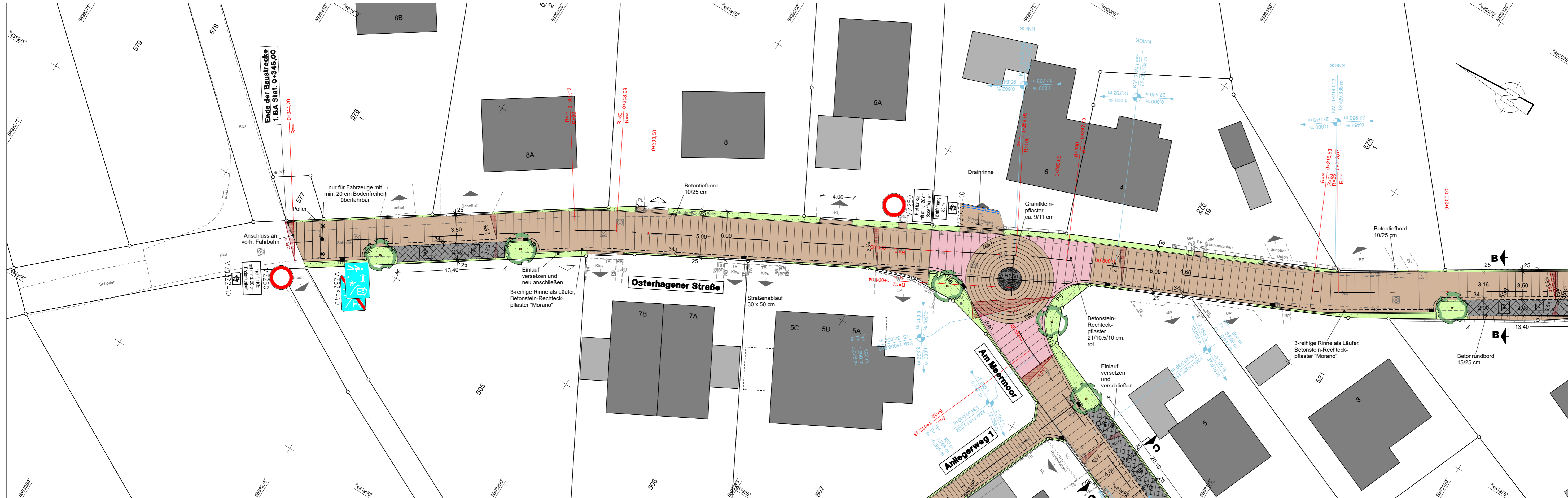

Legende - Bestand

BN Beton	RG Rasengittersteine	Wasserschieber	Ampelanlage
BP Betonpflaster	RuB Rundbord	Gasschieber	Polter
Bitu Asphalt	RB Rasenbord	Hydrant	Mast Stahlgitter
FP Findlingspflaster	HB+Go Hochbord mit Gosse	Kanaldeckel	Mast, Oberirdische Leitung
GP Granitpflaster	VZ Verkehrszeichen	km-Stein/Tafel	BS = Bohrsondierung
KL Klinkerpflaster	Lichtmast	Schalkasten	RS = Rammsondierung
PL Platten	Einfahrt	Merkstein Elektrizität	
VP Verbundpflaster	Straßenablauf	Schacht	

Legende: Bestandsbäume

Ah Ahorn	Ha Haselnuss	Weil Weide	Einzelbäume:
Bi Birke	Hi Hibiskus	Wd Weißdorn	Laubbaum
Bu Buche	Ka Kastanie	Elb Eibe	Nadelbaum
Eb Eberesche	Li Linde	Fi Fichte	Gruppe:
Ei Eiche	Pa Pappel	Ki Kiefer	Bäume
Erl Erle	Pla Platane	Lä Lärche	Gebüsch
Es Esche	Ro Robinie	Ta Tanne	
Esp Espe	Rot Rotdorn	Ze Zeder	

Die Grenzen und Gebäude entstammen dem Amtlichen Liegenschaftskatasterinformationssystem (ALKIS) vom Landesamt für Geoinformation und Landentwicklung Niedersachsen (LGLN).
 Für die Bestimmung der genauen Lage ist eine Grenzfeststellung erforderlich.

	Mischfläche: Betonstein-Rechteckpflaster 21/10,5/10 cm Farbe 'Morano'		Zufahrten / Zugänge: Betonstein-Rechteckpflaster 21/10,5/10 cm Farbe 'Morano'
	Anliegerwege: Betonstein-Rechteckpflaster 21/10,5/8 cm Farbe 'Morano'		Grünflächen
	Parkstreifen: Betonstein-Rechteckpflaster 21/10,5/10 cm Farbe anthrazit		Kreisanlage: Betonstein-Rechteckpflaster 21/10,5/10 cm Farbe 'Morano'

	gepl. Baum		2,5%	Querriegel Einfahrt
	gepl. Kunststoffrecycling-Poller, Hohlprofil, Halbkugelkopf, 2 Reflektorbänder eingefräst, d=15 cm, L=150 cm, grau			

Lageplan Verkehrsanlagen

Unterlage	Blatt	Datum	Maßstab
5.1	2	18.10.2017	1:250

Ausführung

Auftraggeber: **Gemeinde Ritterhude**
 Riesstraße 40, 27721 Ritterhude

Bauvorhaben: **Endausbau "Am Meermoor"/ "Osterhagener Straße"**

aufgestellt:, den