Planzeichenerklärung

Textliche Festsetzungen

Nachrichtliche Hinweise

Es gilt die Baunutzungsverordnung 1990

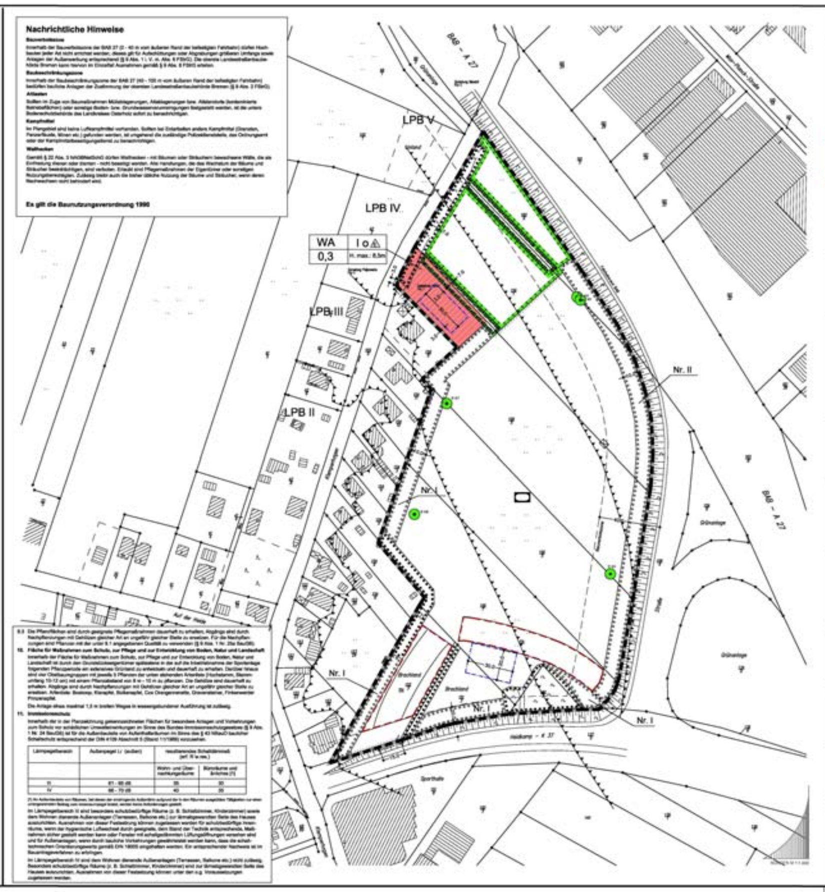

Bebauungsplan 19

Gemeinde Ritterhude

"Sportplatz Heidkamp / Klemperhagen"

\- Abschrift -

instara

Präambel

Aufstellungsbeschluss

Planunterlage

Planverfasser

Öffentliche Auslegung

Öffentliche Auslegung mit Einschränkung

Satzungsbeschluss

Bekanntmachung

Verletzung von Vorschriften

Beglaubigung

Bebauungsplan Nr. 19