

# BEBAUUNGSPLAN Nr. 4

## GEMEINDE RITTERHUDE FLUR 4 FLURSTÜCK 164, 165

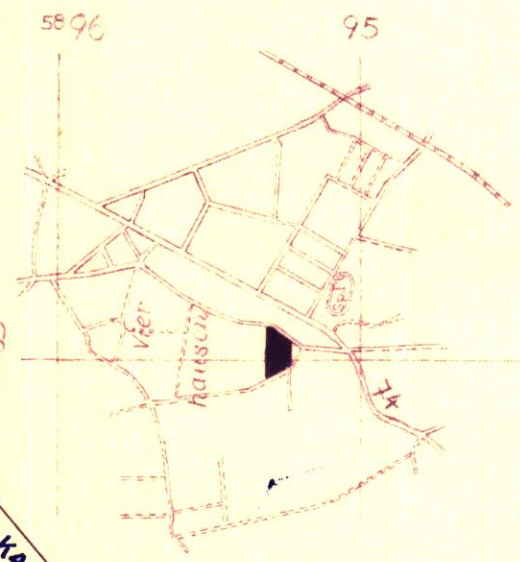
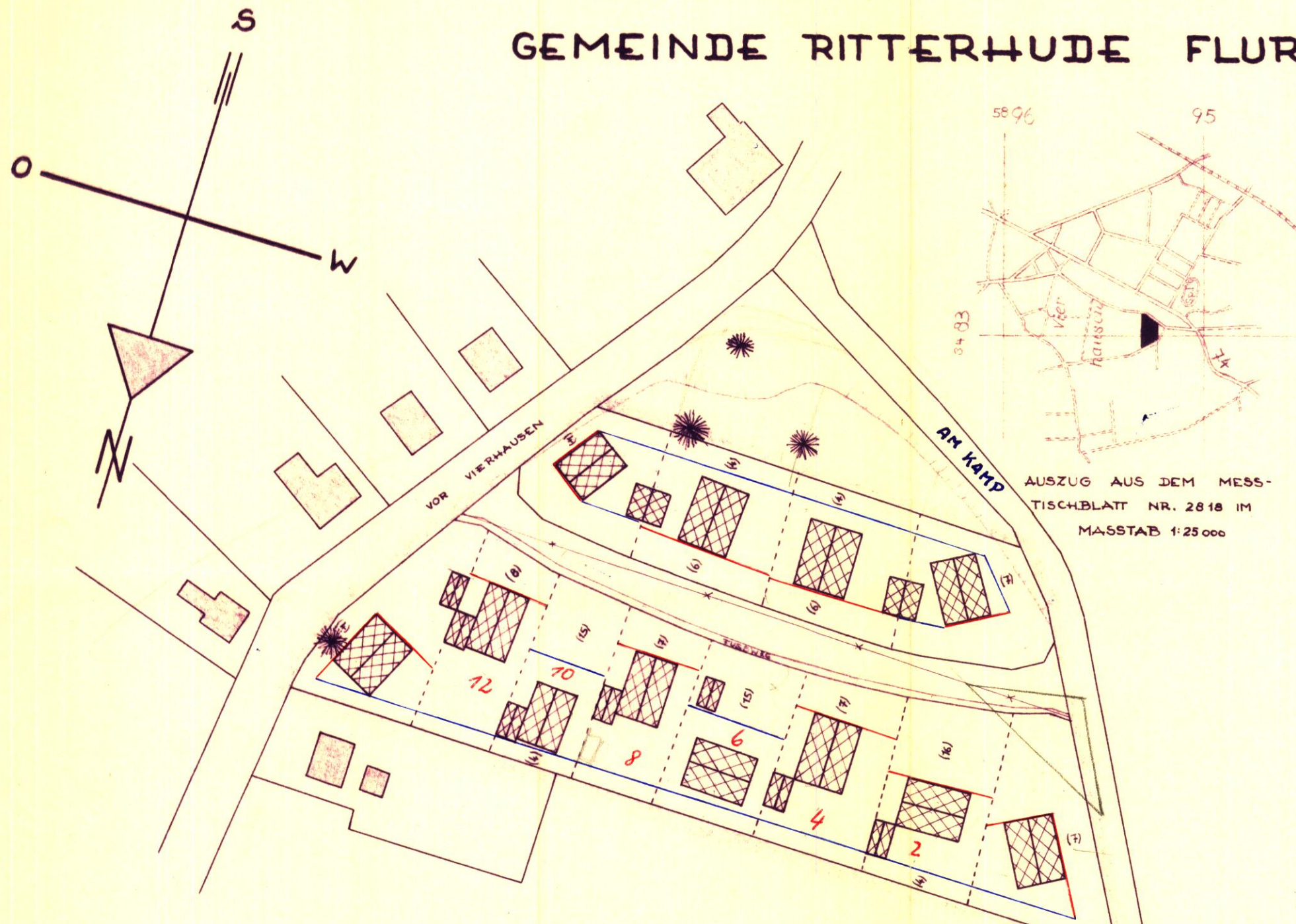

AUSZUG AUS DEM MESS-TISCHBLATT NR. 2818 IM MASSTAB 1:25000

### LEGENDE :

- STRASSENGRENZEN
- BAUGRENZEN
- ZWINGENDE BAULINIEN
- 1GESCHOSSIGE WOHNBEBAUUNG
- EIGENTUMSGRENZEN (VORSCHLAG)
- GRENZE DES PLANBEREICHS
- GESCHOSSFLÄCHENZAHL 0,25
- GRUNDFLÄCHENZAHL 0,15
- KA = Allgem. Wohngebiet

Dieser Plan ist Bestandteil der mit Genehmigungsvermerk unter Auflagen versehenen Satzung vom 27.9.63



Stade, den 31.10.63  
Der Regierungspräsident

Im Auftrag: *[Signature]*

Maßstab 1 : 1000

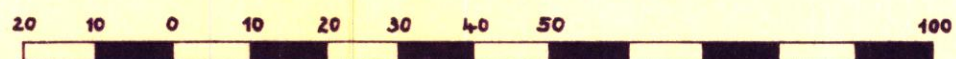

Bebauungsplan Nr. 4  
der Gemeinde Ritterhude  
für das Gebiet „Vor Vierhausen“ Flur 4, Flurstück 164 u. 165

Dieser Bebauungsplan ~~nebst Begründung~~ vom 24.4.1963  
ist Bestandteil der Satzung vom ~~23.10.1963~~ 27.9.1963

1.) Die Richtigkeit der Planunterlagen ~~in vermessungstechnischer Hinsicht~~ und die örtliche Übertragbarkeit wird hiermit bescheinigt (Katasteramt oder ö.b. Verm.-Ing.)  
*Osterholz-Scharmbeck*, den 5.9.1962  
L.S. *gez. Kattwinkel* R.V.R.  
(Unterschrift, Dienstbezeichnung)

2.) Im Entwurf gefertigt für die Gemeinde Ritterhude  
*Osterholz-Scharmbeck*, den 24.4.1963  
Landkreis Osterholz  
Der Oberkreisdirektor

3.) Öffentlich ausgelegen gem. § 2 (6) BBauG vom 23.6.1960  
vom 8. Mai 1963 bis 7. Juni 1963  
Bekanntmachung über Ort und Zeit der Auslegung erfolgt am 30.4.1963  
*Ritterhude*, den 17. Oktober 1963

4.) Wurde beschlossen als Satzung gem. § 10 BBauG vom 23.6.1960 am: 27.9.1963  
~~23.10.1963~~  
*Ritterhude*, den 17. Oktober 1963  
(Unterschrift nach dem geltenden Gemeinderecht)

5.) Genehmigt gemäß § 11 BBauG vom 23.6.1960 (BGBl I S. 341).  
Stade, den ..... Der Regierungspräsident  
Az.: ..... Im Auftrage:

6.) Rechtsverbindlich gem. § 12 BBauG vom 23.6.1960 durch ortsübliche Bekanntgabe am 22. Januar 1964

(Unterschrift nach dem geltenden Gemeinderecht)