

## **AMTSBLATT FÜR DIE GEMEINDE RITTERHUDE**

Ausgabe Nr.: 10/2024 | Veröffentlicht am: 16.12.2024

### **Inhaltsverzeichnis**

**Seite**

2. Änderung der Satzung der Gemeinde Ritterhude über die Entschädigung der Ratsfrauen und Ratsherren, sonstiger Ausschussmitglieder und der ehrenamtlich Tätigen .....	2
Satzung über die Festsetzung der Realsteuerhebesätze der Gemeinde Ritterhude (Hebesatzsatzung) .....	3
Verordnung über den Leinenzwang für Hunde innerhalb von Schongebieten in der freien Landschaft in der Gemeinde Ritterhude (Verordnung über den Leinenzwang für Hunde) .....	4

#### **Impressum**

**Herausgeber:** Gemeinde Ritterhude | Der Bürgermeister | Riesstraße 40 | 27721 Ritterhude

**Verantwortlich:** Stabsstelle Rats- und Bürgermeisterservice

Tel.: 0 42 92 / 889 - 104 | Fax: 0 42 92 / 889 - 200 | E-Mail: [verwaltungsservice@ritterhude.de](mailto:verwaltungsservice@ritterhude.de)

[www.ritterhude.de/bekanntmachung](http://www.ritterhude.de/bekanntmachung)

## **2. Änderung der Satzung der Gemeinde Ritterhude über die Entschädigung der Ratsfrauen und Ratsherren, sonstiger Ausschussmitglieder und der ehrenamtlich Tätigen**

Aufgrund der §§ 10, 44, 55 und 58 des Nds. Kommunalverfassungsgesetzes (NKomVG) vom 17.12.2010 (Nds. GVBl. S. 576) in der aktuellen Fassung hat der Rat der Gemeinde Ritterhude in seiner Sitzung am 12. Dezember 2024 folgende 2. Änderung der Satzung über die Entschädigung der Ratsfrauen und Ratsherren, sonstiger Ausschussmitglieder der ehrenamtlich Tätigen beschlossen:

### **§ 1**

§ 3 Absatz 3 wird gestrichen. Absatz 4 wird zu Absatz 3.

### **§ 2**

Die Satzung tritt am 01.01.2025 in Kraft.

Ritterhude, den 13.12.2024  
Der Bürgermeister  
Jürgen Kuck

## **Satzung über die Festsetzung der Realsteuerhebesätze der Gemeinde Ritterhude (Hebesatzsatzung)**

Aufgrund der §§ 10, 58 und 111 des Niedersächsischen Kommunalverfassungsgesetzes (NKomVG) vom 17.12.2010 (Nds. GVBl. S. 576) zuletzt geändert durch Artikel 1 des Gesetzes vom 13.10.2021 (Nds. GVBl. S. 700) in Verbindung mit § 25 des Grundsteuergesetzes vom 07.08.1973 (BGBl. I S. 965), zuletzt geändert durch Artikel 21 des Gesetzes vom 16.12.2022 (BGBl. I S. 2294) und §§ 1, 4 und 16 Gewerbesteuergesetz, in der Fassung der Bekanntmachung vom 15.10.2002 (BGBl. I S. 4167), zuletzt geändert durch Artikel 2 des Gesetzes vom 25.06.2021 (BGBl. I S. 2050), hat der Rat der Gemeinde Ritterhude in seiner Sitzung am 12.12.2024 folgende Satzung beschlossen:

### § 1

Die Steuersätze (Hebesätze) für nachstehende Gemeindesteuern werden wie folgt festgesetzt:

1. Grundsteuer A (für die land- und forstwirtschaftlichen Betriebe)  
Haushaltsjahre 2025-2026 **490 v.H.**
2. Grundsteuer B (für Grundstücke)  
Haushaltsjahre 2025-2026 **640 v.H.**
3. Gewerbesteuer  
Haushaltsjahre 2025-2026 **460 v.H.**

### § 2

Diese Satzung tritt zum 01.01.2025 in Kraft.

Ritterhude, den 13.12.2024  
Der Bürgermeister  
Jürgen Kuck

## **Verordnung über den Leinenzwang für Hunde innerhalb von Schongebieten in der freien Landschaft in der Gemeinde Ritterhude (Verordnung über den Leinenzwang für Hunde)**

### § 1

(1) Folgende in der freien Landschaft festgesetzte Gebiete (Nr. 1 bis 4) der Gemeinde Ritterhude sind als Schongebiete im Sinne des § 33 Abs. 2 Nr. 1 des Nds. Gesetz über den Wald und die Landschaftsordnung (NWaldLG) festgesetzt.

Nr. 1 Unteres Beeketal	(Geschützter Landschaftsbestandteil)
Nr. 2 Bremer Schweiz	(Landschaftsschutzgebiet)
Nr. 3 Hamme- und Wümmewiesen	(Schongebiet)
Nr. 4 Schönebecker Aue	(Naturschutzgebiet)
Nr. 5 Ihlpohler Moor	(Geschützter Landschaftsbestandteil)

(2) Ausgenommen vom Anwendungsbereich dieser Verordnung sind die folgenden Gebiete (Nr. 6 bis 9), in denen die Art und der Umfang der Leinenpflicht durch die jeweiligen Schutzgebietsverordnungen des Landkreises Osterholz geregelt werden.

#### Ganzjähriger Leinenzwang ohne Ausnahmen:

Nr. 6 Heerweger Moor und Quellbereiche Ritterhude Beeke	(Naturschutzgebiet)
Nr. 7 Obere Ihleniederung	(Naturschutzgebiet)

#### Ganzjähriger Leinenzwang mit Ausnahmen:

Nr. 8 Hammeniederung	(Naturschutzgebiet)
Nr. 9 Untere Wümme	(Naturschutzgebiet)

### § 2

(1) In den unter § 1 Abs. 1 genannten Gebieten sind auch außerhalb der Zeit vom 01. April bis zum 15. Juli (allgemeine Brut-, Setz- und Aufzuchtzeit) zum Schutz der Rückzugsmöglichkeiten des Wildes oder sonstiger wild lebender Tiere vor Beunruhigungen, Hunde während des ganzen Jahres an der Leine zu führen.

Hiervon ausgenommen sind:

1. Hunde die zur rechtmäßigen Jagdausübung eingesetzt werden
2. Rettungs- oder Hütehunde
3. Hunde die von der Polizei, dem Bundesgrenzschutz oder dem Zoll eingesetzt werden
4. ausgebildete Blindenführhunde

### § 3

Ordnungswidrig im Sinne der § 42 Abs. 3 Nr. 7 des NWaldLG handelt, wer vorsätzlich oder fahrlässig entgegen § 2 dieser Verordnung Hunde nicht an der Leine führt. Die Ordnungswidrigkeit kann mit einer Geldbuße bis zu 5.000 Euro geahndet werden.

#### **Impressum**

**Herausgeber: Gemeinde Ritterhude | Der Bürgermeister | Riesstraße 40 | 27721 Ritterhude**

**Verantwortlich:** Stabsstelle Rats- und Bürgermeisterservice

Tel.: 0 42 92 / 889 - 104 | Fax: 0 42 92 / 889 - 200 | E-Mail: [verwaltungsservice@ritterhude.de](mailto:verwaltungsservice@ritterhude.de)

[www.ritterhude.de/bekanntmachung](http://www.ritterhude.de/bekanntmachung)

## § 4

Diese Verordnung tritt einen Tag nach ihrer öffentlichen Bekanntmachung in Kraft.

Ritterhude, den 13.12.2024

Der Bürgermeister

Jürgen Kuck

### Übersichtskarte zur Verordnung über den Leinenzwang für Hunde

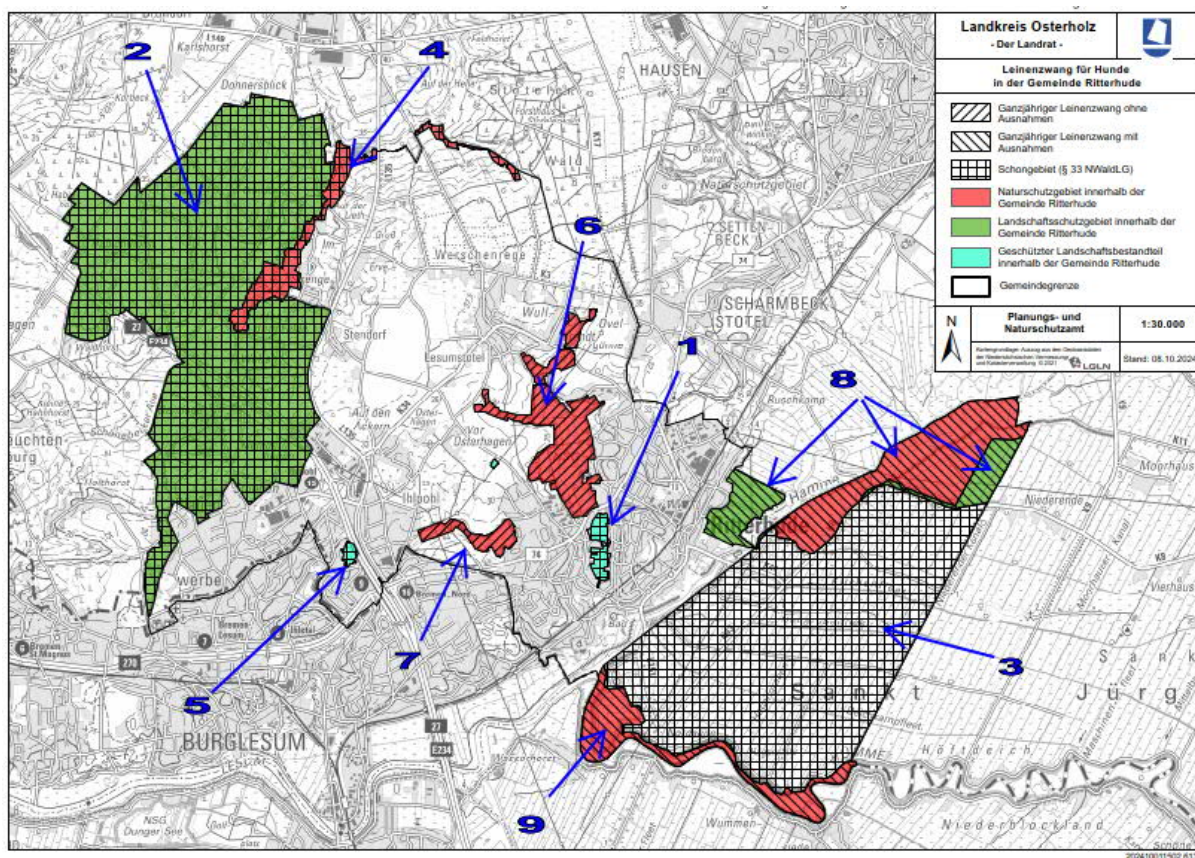

#### Impressum

Herausgeber: Gemeinde Ritterhude | Der Bürgermeister | Riesstraße 40 | 27721 Ritterhude

Verantwortlich: Stabsstelle Rats- und Bürgermeisterservice

Tel.: 0 42 92 / 889 - 104 | Fax: 0 42 92 / 889 - 200 | E-Mail: [verwaltungsservice@ritterhude.de](mailto:verwaltungsservice@ritterhude.de)

[www.ritterhude.de/bekanntmachung](http://www.ritterhude.de/bekanntmachung)