

## Ausschnitt rechtswirksamer Flächennutzungsplan

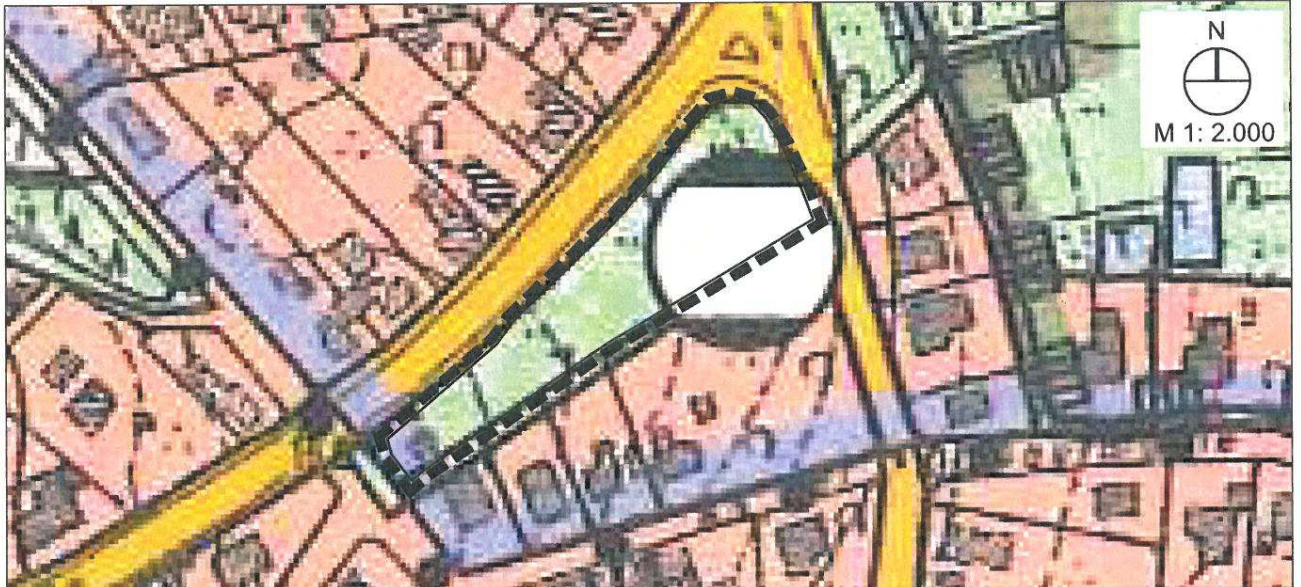

### PLANZEICHENERKLÄRUNG

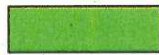

Grünfläche

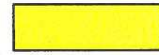

Versorgungsanlageflächen



Grenze des räumlichen Geltungsbereichs der  
4. Berichtigung des Flächennutzungsplans



Gas

## 4. Berichtigung des Flächennutzungsplans

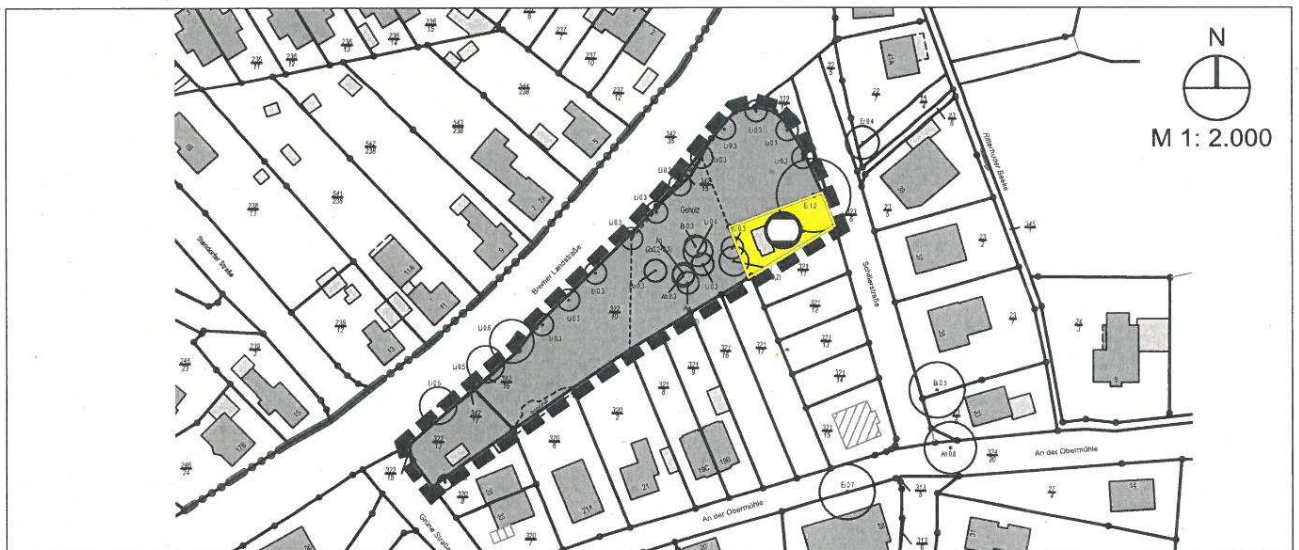

### PLANZEICHENERKLÄRUNG



Gewerbliche Baufläche



Versorgungsanlageflächen



Grenze des räumlichen Geltungsbereichs der  
4. Berichtigung des Flächennutzungsplans



Gas

### 4. Berichtigung des Flächennutzungsplan der Gemeinde Ritterhude (§ 13a Abs. 2 Nr. 2 BauGB)

Die Gemeinde Ritterhude hat den Bebauungsplan Nr. 49 "Bremer Landstraße/Schillerstraße/ An der Obermühle" im beschleunigten Verfahren gem. § 13a BauGB als Bebauungsplan der Innenentwicklung aufgestellt. Der Satzungsbeschluss wurde durch den Rat der Gemeinde Ritterhude am 08.12.2016 gefasst.

Gemäß § 13a Abs. 2 Nr. 2 BauGB wird der Flächennutzungsplan der Gemeinde Ritterhude im Wege der Berichtigung angepasst.

Ritterhude, den 13.05.25

*[Signature]*  
Bürgermeister (Kuck)