

Ausschnitt rechtswirksamer Flächennutzungsplan

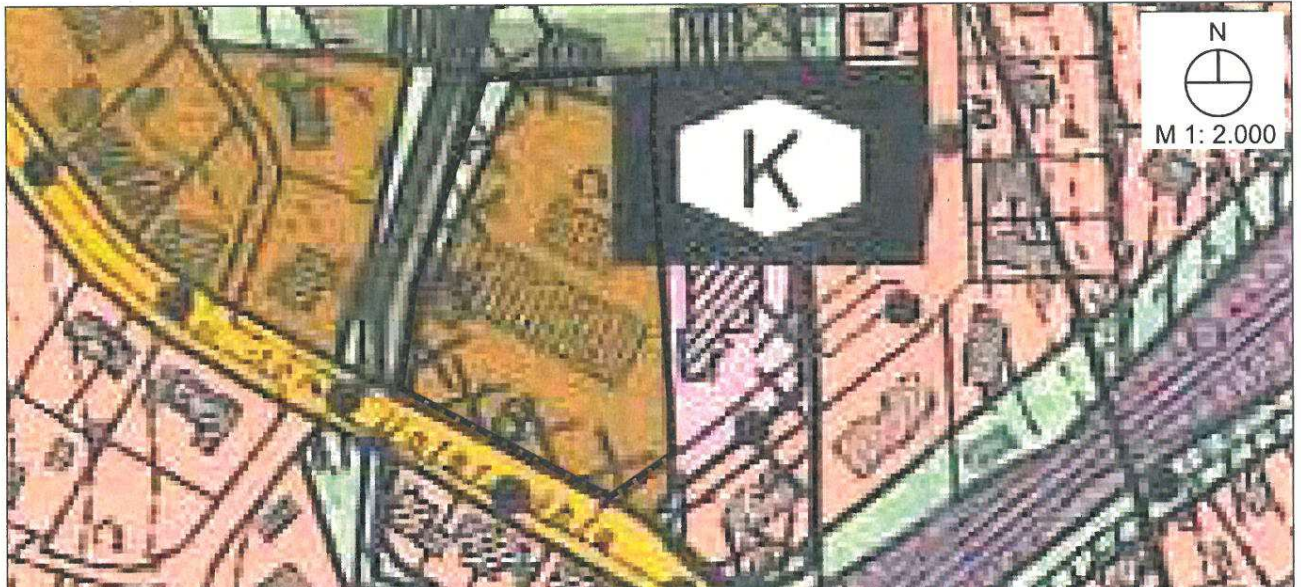

PLANZEICHENERKLÄRUNG



Gemischte Baufläche

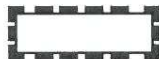

Grenze des räumlichen Geltungsbereichs der 7. Berichtigung des Flächennutzungsplans

7. Berichtigung des Flächennutzungsplans

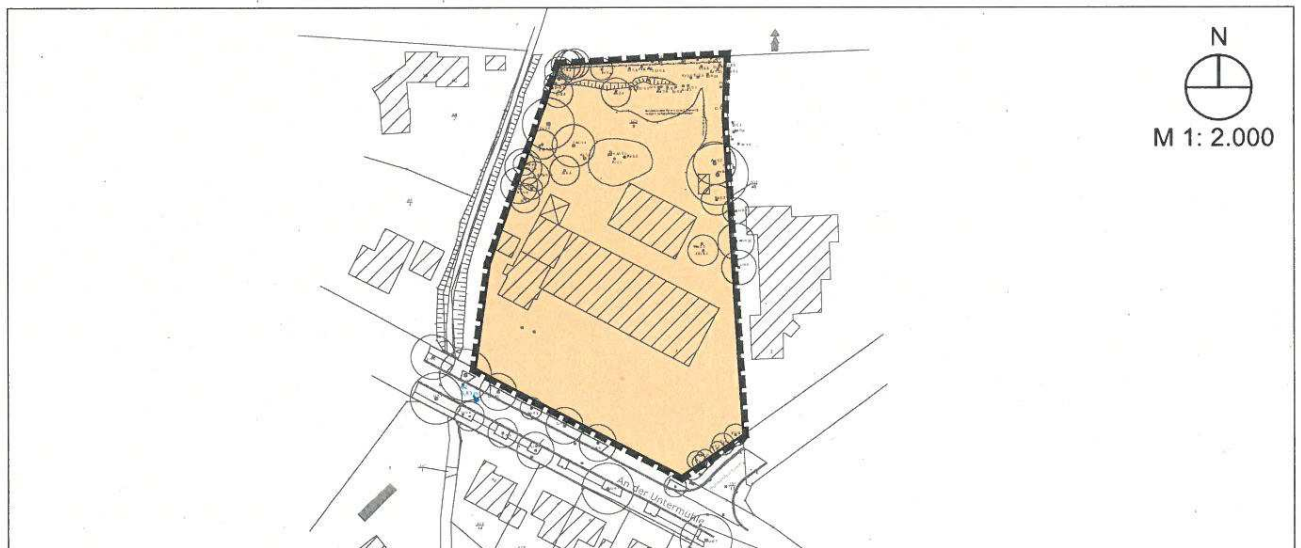

PLANZEICHENERKLÄRUNG



Wohnbaufläche



Grenze des räumlichen Geltungsbereichs der 7. Berichtigung des Flächennutzungsplans

7. Berichtigung des Flächennutzungsplan der Gemeinde Ritterhude (§ 13a Abs. 2 Nr. 2 BauGB)

Die Gemeinde Ritterhude hat den vorhabenbezogenen Bebauungsplan Nr. 50 "An der Untermühle" im beschleunigten Verfahren gem. § 13a BauGB als Bebauungsplan der Innenentwicklung aufgestellt. Der Satzungsbeschluss wurde durch den Rat der Gemeinde Ritterhude am 15.07.2021 gefasst.

Gemäß § 13a Abs. 2 Nr. 2 BauGB wird der Flächennutzungsplan der Gemeinde Ritterhude im Wege der Berichtigung angepasst.

Ritterhude, den 13.05.25

Bürgermeister (Kuck)