

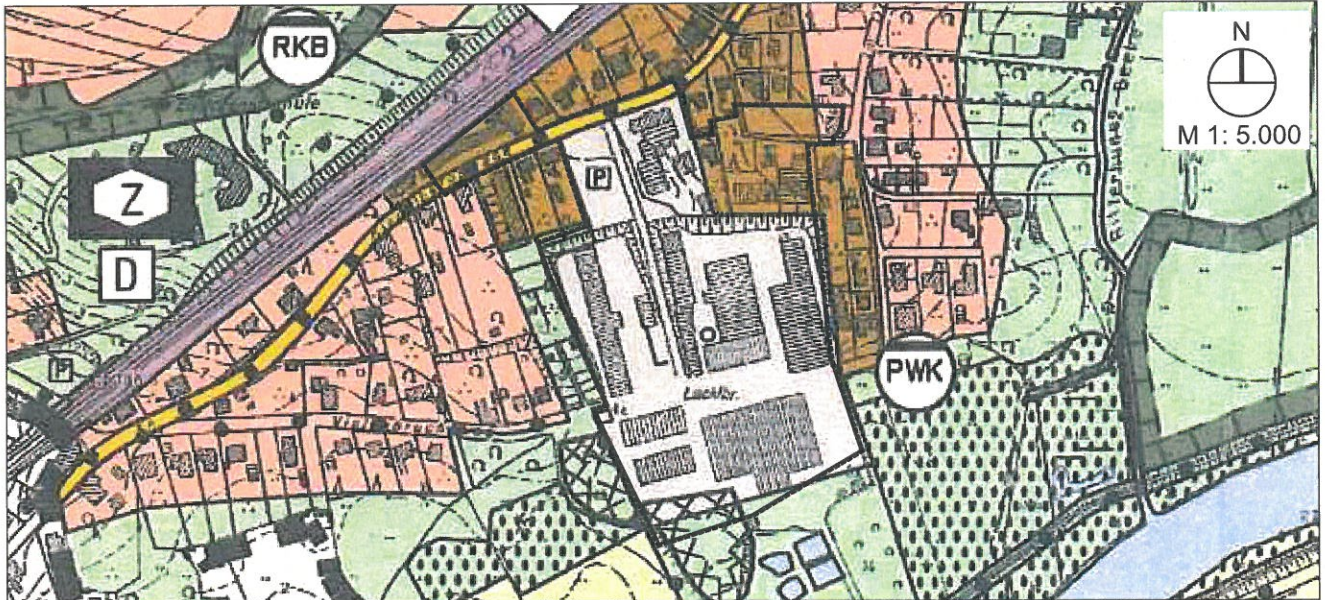

Ausschnitt rechtswirksamer Flächennutzungsplan

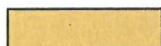

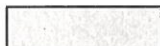

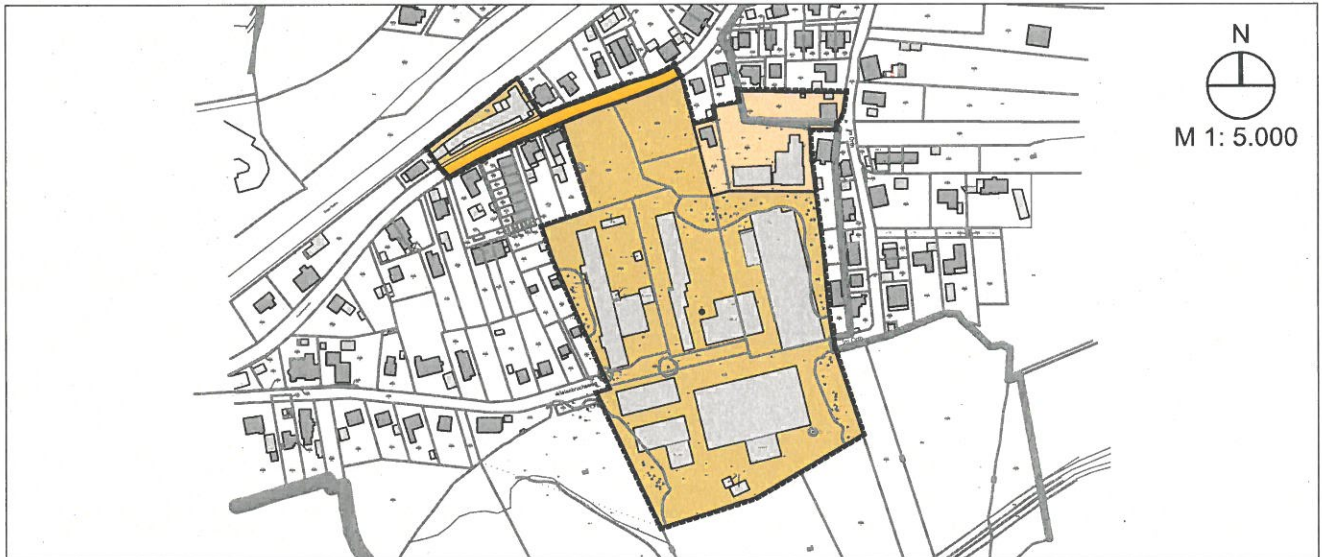

PLANZEICHENERKLÄRUNG

	Gemischte Baufläche		Gewerbliche Baufläche
	Grenze des räumlichen Geltungsbereichs der 10. Berichtigung des Flächennutzungsplans		Örtliche Hauptverkehrsstraße

10. Berichtigung des Flächennutzungsplans



PLANZEICHENERKLÄRUNG

	Wohnbaufläche		Gemischte Baufläche
	Grenze des räumlichen Geltungsbereichs der 10. Berichtigung des Flächennutzungsplans		Örtliche Hauptverkehrsstraße

10. Berichtigung des Flächennutzungsplan der Gemeinde Ritterhude (§ 13a Abs. 2 Nr. 2 BauGB)

Die Gemeinde Ritterhude hat den Bebauungsplan Nr. 48 "Kiepelbergstraße" im beschleunigten Verfahren gem. § 13a BauGB als Bebauungsplan der Innenentwicklung aufgestellt. Der Satzungsbeschluss wurde durch den Rat der Gemeinde Ritterhude am 21.09.2023 gefasst.

Gemäß § 13a Abs. 2 Nr. 2 BauGB wird der Flächennutzungsplan der Gemeinde Ritterhude im Wege der Berichtigung angepasst.

Ritterhude, den 13.05.25

J. Kuck
Bürgermeister (Kuck)